



**REGISTRO FOTOGRÁFICO  
PROGRAMA DE MANTENIMIENTO DE EDIFICIOS ESCOLARES PÚBLICOS**

PRA-FOR-123  
Versión 1

Ministerio de Educación  
Guatemala

SITUACIÓN DEFICIENCIAS DETERMINADAS

PREVIO

DURANTE

POSTERIOR

DEPARTAMENTO:	Santa Rosa.	MUNICIPIO:	Pueblo Nuevo Viñas.
NOMBRE DEL ESTABLECIMIENTO:	Escuela Oficial Rural, Mixta Jornada Matutina	DIRECCIÓN DEL ESTABLECIMIENTO:	Aldea Ixpaco, Pueblo Nuevo Viñas, Santa Rosa.
CÓDIGO DEL ESTABLECIMIENTO:	06-13-0385-43	FECHA:	26 de agosto del 2024

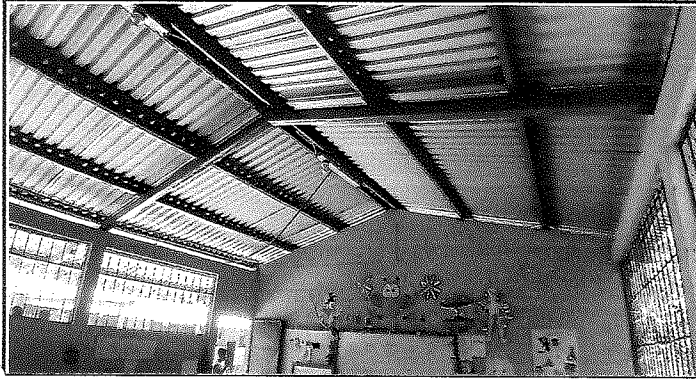

LIJADO Y PINTADO DE LA ESTRUCTURA METÁLICA DEL TECHO.

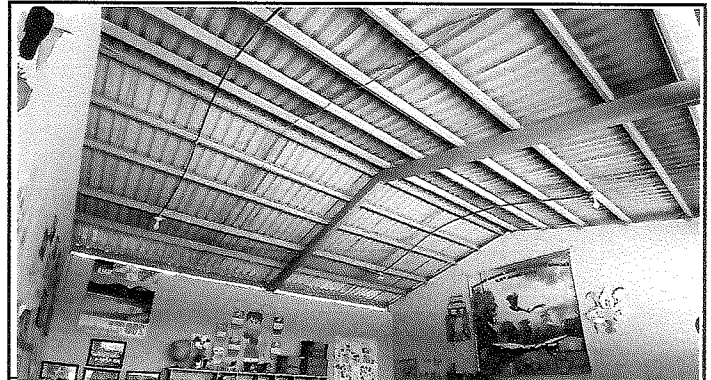

LIJADO Y PINTADO DE TECHO, EN UNO DE NUESTROS SALONES.



PINTADO CON PINTURA ANTICORROSIVA DE SECADO RÁPIDO A LA ESTRUCTURA METÁLICA DEL TECHO, TRABAJO TERMINADO.



TRABAJO TERMINADO DE MANTENIMIENTO A LA ESTRUCTURA METÁLICA, EN LOS CORREDORES DE NUESTRA ESCUELA.



PINTADO DE LA ESTRUCTURA METÁLICA DEL TECHO DE NUESTRO ESTABLECIMIENTO.

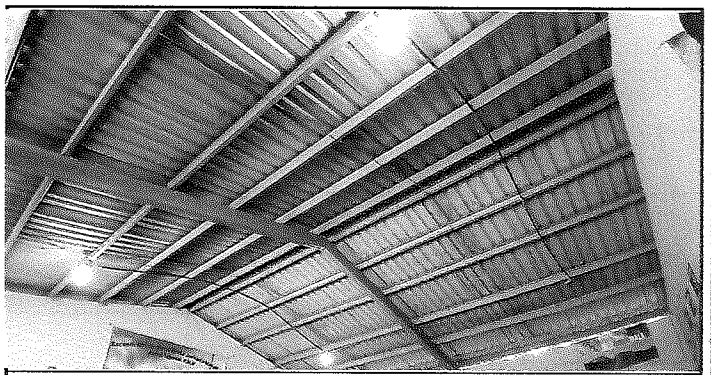

ESTRUCTURA METÁLICA TERMINADA, PINTADA CON TRES MANOS DE PINTURA ANTICORROSIVA.

Observación: Si es necesario se pueden agregar hojas adicionales y actualizar el número de hojas.

Carmen Amanda Herrarte De La Cruz.

Firma y sello del Presidente de la C.P.P.



Byron Estuardo Ortíz Garcia.

Firma y Sello Director Centro Educativo Público

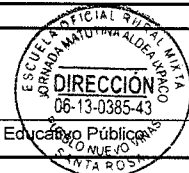



**REGISTRO FOTOGRÁFICO  
PROGRAMA DE MANTENIMIENTO DE EDIFICIOS ESCOLARES PÚBLICOS**

PRA-FOR-123  
Versión 1

Ministerio de Educación  
Guatemala

SITUACIÓN DEFICIENCIAS DETERMINADAS

PREVIO

DURANTE

POSTERIOR

DEPARTAMENTO:	Santa Rosa.	MUNICIPIO:	Pueblo Nuevo Viñas.
NOMBRE DEL ESTABLECIMIENTO:	Escuela Oficial Rural, Mixta Jornada Matutina aldea Ixpaco	DIRECCIÓN DEL ESTABLECIMIENTO:	Aldea Ixpaco, Pueblo Nuevo Viñas, Santa Rosa.
CÓDIGO DEL ESTABLECIMIENTO:	06-13-0385-43	FECHA:	26 de agosto del 2024.

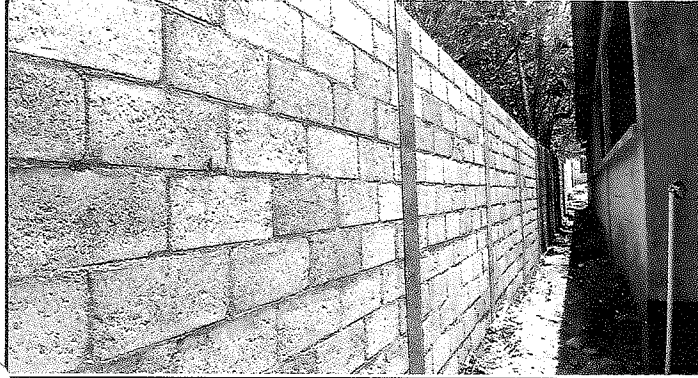

CONSTRUCCIÓN DEL MURO PERIMETRAL, TERMINADO.

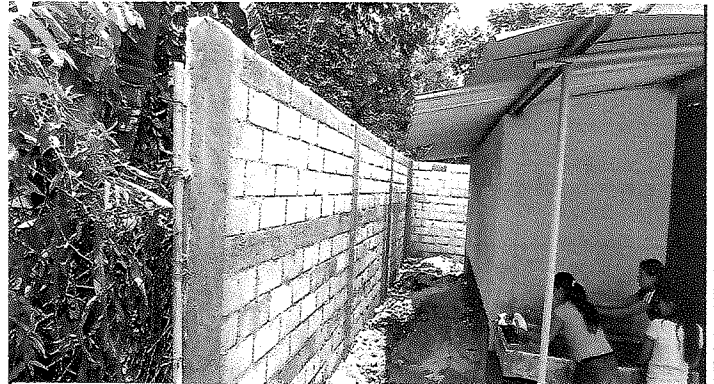

LEVANTADO DE PARED, MURO PERIMETRAL, HASTA AQUÍ LLEGARON LOS 100 MST. LINEALES.



CONSTRUCCIÓN DE MURO PERIMETRAL, EN EL INGRESO AL ESTABLECIMIENTO..

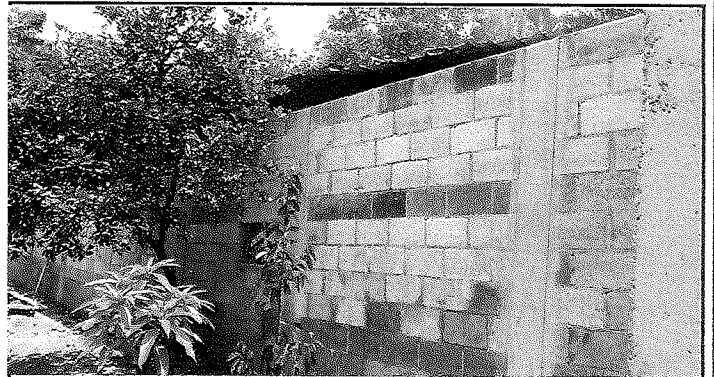

MURO PERIMETRAL REMOZADO, EN UNO DE LOS COSTADOS DE LA ESCUELA.

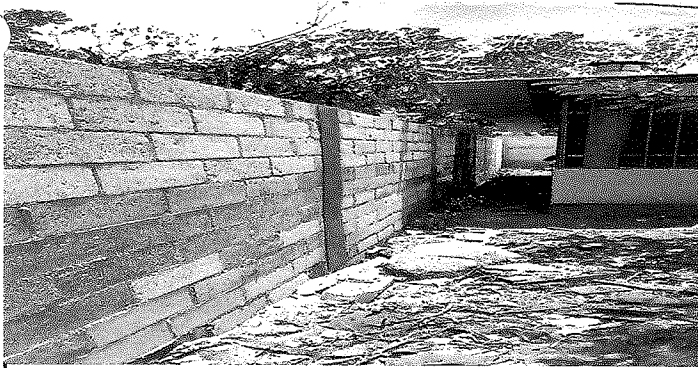

CONSTRUCCIÓN DE MURO PERIMETRAL.

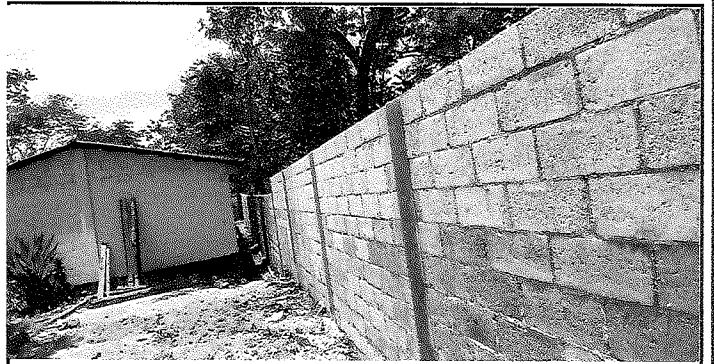

MURO PERIMETRAL CONSTRUIDO, EN LA PARTE DE ATRÁS DE LA ESCUELA.

Observación: Si es necesario se pueden agregar hojas adicionales y actualizar el número de hojas.

Carmen Amanda Herrarte De La Cruz.

Firma y sello del Presidente de la



Prof. Byron Estuardo Ortiz García.

Firma y Sello Director Centro Educativo Público

